

NAYELI FIGUEROA

HEIGHT	175 - 5' 9"
BUST	75 - 29"
WAIST	61 - 24"
HIPS	86 - 34"
SHOES	37,5 - 7.5
HAIR	BROWN
EYES	GREEN

@nayelivfv















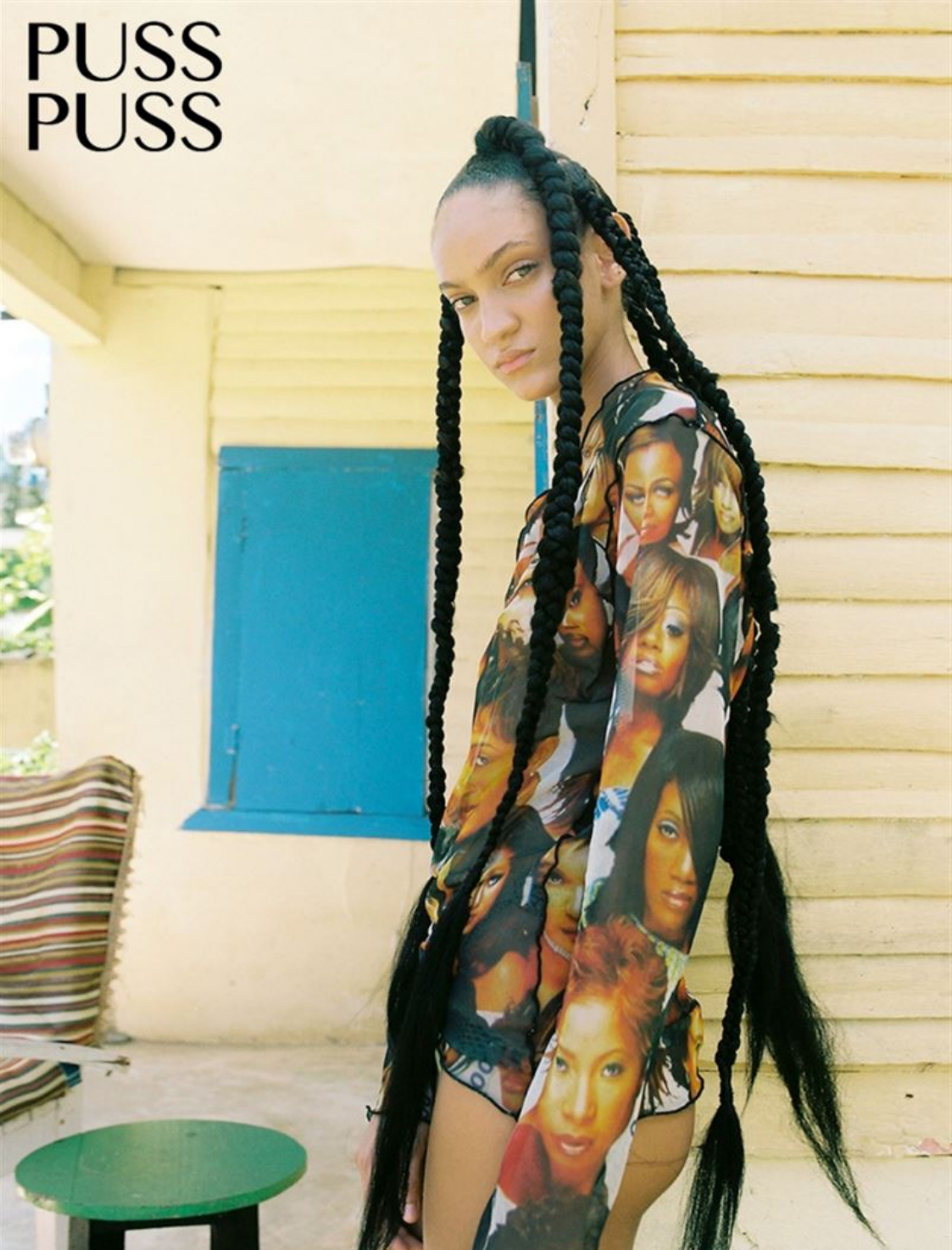

PUSS
PUSS

ACCESORIOS

Bolsos y vestidos metalizados, brazaletes en oro blanco, zapatones de ante, abrigos de piel y prendas vaqueras estilo *vintage*. Esta temporada, los complementos beben de las tendencias y materiales de principios de este siglo.

LA LEY DEL DETALLE

fotografía de Pablo Zamora
estilismo de Beatriz Moreno de la Cova



En esta página, vestido vaquero de Loewe; botas de piel de Balenciaga; bolso de metal con cristales de Larvin; brazalete Bone Elsa Peretti y pendientes City HardWear de plata de ley, todo de Tiffany & Co., y anillo Écrou en oro blanco, de Cartier. En su mano izquierda, el *gloss Dior Addict Stellar*.

A la derecha, camiseta bordada, falda de *tweed* y bolso Chanel 22 de piel, todo de Chanel; collar, pulsera, anillos *Juste un Clou* en oro amarillo y anillos *Écrou* en oro amarillo, todo de Cartier.





